

# ¡Felicidades!

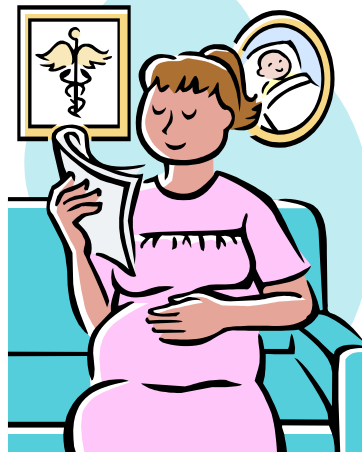

## ¡Va a tener un bebé!

**Si Usted Tiene Medi-Cal.  
Hay dos maneras sencillas de obtener cobertura  
médica para su recién nacido.**

**CUANDO NAZCA SU BEBÉ  
LLAME A SU TRABAJADOR  
DE MEDI-CAL**

Usted puede llamar a su trabajador para agregar su bebé al caso. Si no sabe quién es su trabajador puede llamar al **(877) 481-1044**

**Nota:** No necesita ya haber obtenido el acta de nacimiento o la tarjeta de seguro social de su bebé para que sea incluido en el caso.

**O LLANE EL FORMULARIO DE  
INFORMACION DE RECIEN  
NACIDOS (MC 330)**

Hay un formulario sencillo que usted puede llenar antes de que salga del hospital. Se puede enviar por fax a la oficina Central de Medi-Cal y la tarjeta de su bebé se le enviará en 10 días. Pida ayuda para llenar este formulario y envíelo por fax al: **(213) 763-8666.**

Hasta que la tarjeta del bebé llegue en el correo (aproximadamente 10 días) La tarjeta de la madre puede cubrir las visitas médicas del bebé, durante el mes del nacimiento y el mes siguiente.

Si tiene preguntas o necesita más información. Por favor llame a:  
El Centro del Consumidor de la Salud de Los Angeles **(800) 896-3203** Maternal and Child Health Access **(213) 749-4261**

